DICTAMEN N°.-UAF-DGPEO-02/2020

SECRETARÍA DE BIENESTAR

U.A.- 213 DIRECCIÓN GENERAL DE ATENCIÓN A GRUPOS PRIORITARIOS
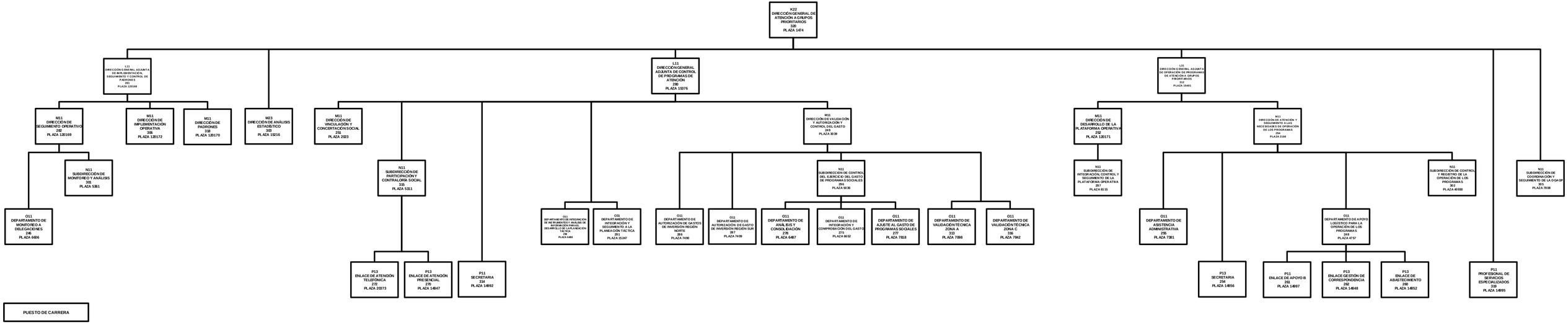
VIGENCIA: 01 DE JUNIO DE 2020